

社協だより

2025年問題

4人に1人が75歳
5人に1人が認知症

※予測

団塊の世代の方すべてが75歳以上になることで起こる諸問題のこと



労働力の不足



社会保障費の増加



空き家の増加



医療・介護の問題

「住み慣れた地域で安心して暮らし続ける」ためには…

社協福祉見守り活動では、地域で支え合っていくために「さりげない目くばり」や「ちょっとした気くばり」を行い、困りごとの早期発見・解決につなげます。社協福祉見守り員が「外からのさりげない見守り」や「声掛けや訪問による見守り」を行います。下記①までご連絡ください。

「福祉サービス利用援助事業」(あんしんサポートねっと)では、判断能力の不十分な高齢者、知的障がいや精神障がいのある方などが、安心して生活が送れるよう、定期的に訪問し、福祉サービスの利用の援助や暮らしに必要なお金の出し入れのお手伝いをします。下記②までご相談ください。

災害ボランティアセンターの運営では、有事の際に復興を支援し、円滑にボランティア活動ができるよう調整を行います。そのため毎年立上げ訓練を実施しています。

昨今頻繁に発生している自然災害ですが、特に地震では“ご近所同士の助け合いで助かった”との声が聞かれます。日頃からの関わり合いこそ命を守ることに繋がります！



地域の皆さん同士による日頃からのつながりが大切です

問合せ ①地域福祉グループ ②権利擁護・生活困窮者支援グループ TEL 048-597-2100 FAX 048-597-2102

これまでも、これからも社会福祉協議会と共に

“鴻巣市社協ガイドブック”が、そんな疑問を解決します!!

社協って何？
社協の活動は？
もっと知りたい！

「広報こうのす」2月号と一緒に“鴻巣市社協ガイドブック”を全戸配布しました。まだお読みでない方は、ぜひ、ご覧ください。さらに、社協ホームページでは最新の情報が盛りだくさん！詳しくは、下記二次元コードから読み込んでご活用ください。

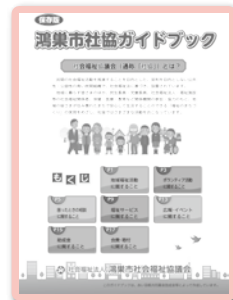

☆社協だよりは、「社会福祉協議会会費」及び「赤い羽根共同募金」を活用し、自治会のご協力により配布されています。

発行 社会福祉法人 鴻巣市社会福祉協議会

〒365-0062 鴻巣市箕田 4211 番地1 (鴻巣市総合福祉センター内) TEL 048-597-2100

FAX 048-597-2102 ホームページ <https://konosu-syakyu.or.jp>



社協ホームページはこちらから

協議会会員加入の報告

●法人会費

1,378,000円

(令和7年2月20日現在)

順不同・敬称略

●鴻巣

(医)愛光会 鴻巣フラワーパレス
(医)アイシン よつばアイクリニック
あおぞら薬局
あかり訪問看護ステーション
あきやまドライブイン
(株)アサヒコミュニケーションズ
(有)新井製館
(株)いせや呉服店 いせや鴻巣店
兔画房
エビスヤ葬儀社
(有)遠忠屋運輸
(有)近江商店
(株)大塚商店
(株)大石屋
(株)小川商店
(有)乙女屋
柏木建設(株) 鴻巣支店
かのや酒店
(医)神谷クリニック
川口信用金庫 鴻巣支店
木村木材工業(株)
協和化工(株) 埼玉工場
(医)雲母会 ひまわりこどもクリニック
(株)クボタホームクリニック
(特非)グループコスモス
(株)黒沢薬局
けやき 歯科クリニック 鴻巣駅前
鴻巣英和こども園
(医)鴻生会 小室クリニック
鴻神社
鴻巣訪問看護ステーション
(福)こうのとり福祉会
鴻巣市水道協同組合
鴻巣幼稚園
糀歯科医院
(株)河野組
(有)鴻文堂書店
(有)小室商店
さいたま農業協同組合 鴻巣支店
埼玉県済生会なでしこメンタルクリニック
埼玉縣信用金庫 鴻巣支店
(有)斎藤金型工業所
(株)佐藤不動産
ジェイ・ケイ リサイクル(株)
勝願寺
(有)杉浦雑貨
(株)荘内コンタクトレンズ フォーリオ
大正家
(株)タナベ建設
(有)玉屋化粧品店
(特非)地域自立支援グループ あん
東洋タクシー(有)
直井産業(有)
(株)直徳
(医)仁科整形外科

(有)西尾商会
(株)日産サティオ埼玉北 鴻巣店
認定こども園 エンゼル幼稚園
野沢運送(株) 代表 野沢芳光
長谷川タクシー(有)
(有)浜丁
(株)ヒガシ
(医)斐翔会 ふたむら内科クリニック
広総業(株)
(株)広田屋
(有)府川商店
福祉葬祭フルールウーノ(株)
フラワーコミュニティ放送(株)
平和印刷(有)
(宗)法要寺
(株)マツモト電化
(有)ミック研究所
(学)明星学園 関東福祉専門学校
矢部製作所
ゆき寿司
(有)吉澤防災設備
(株)吉見屋製麺所
ロイヤル交通(株)
(医)わたまクリニック

●箕田

(株)梅沢製作所
(株)おおとり・コーポレーション
(福)恩賜財団 済生会支部 埼玉県済生会鴻巣病院
北鴻巣クリニック
(株)鴻池組
(医)鴻隆会 湯本フラワー通りクリニック
(株)彩香らんど
埼綜商事(株)
(一社)埼玉県左官業協会
(医)伸整会 サン歯科医院
(株)スターライン
東成工業(株)
大日製罐(株) 埼玉工場
高橋建興(株)
東京フジ(株)
東京ペイント(株)
(株)日経東日本製作センター 埼玉工場
平賀養魚場
藤岡防災設備(株)
(特非)フラワーピース
(株)プラエンジ
(有)ボディーピット
マトラスターテクノクラシー(株)
みたけ食品工業(株)
(有)和風レストラン とぎ

●田間宮

永林寺
(株)岡野工務店
(有)河野建設
須永歯科医院
(株)ソウケンシステムズ

(福)東雄福祉会 まごやま保育園
(福)どんぐり会どんぐり保育園 どんぐりっこ保育園
中山鉄工所
メモリアルガーデン鴻巣霊園
理研コラングム(株)

●馬室

(株)イングコーポレーション
鴻巣薬剤師会
(宗)常勝寺
日本メディカル電子(株)
日本フェルト(株) 埼玉工場
右田ラジエーター工業所

●松原

(有)新井自動車工業
(有)植野電機商会
(福)鴻栄会 小松の里
鴻巣アドバンス(株)
ハラエンジニアリング(株)
(有)森工務店

●笠原

(有)アイ・エム・サンクリーン
介護老人福祉施設 こうのすたんぽぽ翔裕園
梶山工業(株)
経堂コンクリート(株)
鴻巣市リサイクル事業協同組合
鴻巣ライオンズクラブ
(株)小松屋農材
(宗)東光寺
富士パン粉工業(株) 鴻巣工場
ミヤザワ工業(株)
(福)ルピナス会 ルピナス鴻巣ホーム

●常光

(株)アサヒ創建
(学)大塚学園 鴻巣ひかり幼稚園
かみや薬局
草の根建設(株)
グループホーム パンジー
(福)元気村 特別養護老人ホーム翔裕園
(医)鴻愛会 こうのすなえシングホーム共生園
(一社)埼玉県指定自動車教習所協会
(有)関澤商店
大成ロテック(株)
高松商事(株)
(有)橋場商事
(有)樋口屋京染店
やきとり新志

●吹上

(株)アルファメディック 寺田薬局
(有)宇田川工務店
内山保険事務所
(福)えがりて 特別養護老人ホーム 吹上苑
(医)MSAエクセス 村越外科胃腸科肛門科
大沢牛乳(株)
(株)会議録センター
(有)北本マイカーセンター
熊谷商工信用組合 吹上支店

(医)クリエイト 馬橋歯科医院
(税)黒田会計事務所
(医)献成会 ハッピー歯科
(宗)金乗寺
斎藤商事(株)
埼玉水栓(株)
(公社)埼玉県看護協会 吹上訪問看護ステーション
斎藤興業(株)
(有)しのぶ商事
田嶋医院
(医)田辺耳鼻咽喉科医院
(医)坪山整形外科
(株)根岸輪業
(有)野口商店
(株)ハピネスリフォーム
(株)原商店
(福)一粒
(有)ファニー・クラフト
(学)吹上学園 吹上中央幼稚園
福嶋電気(株)
(株)柳建設
(有)山兼セレモニー 吹上平安会館
山崎クリーニング
(有)吉田商店
NPO法人 レスパイトゆう

●川里

相原医院
(有)朝見住設
荒川自動車整備工場
(有)川里防災設備
川里広田郵便局
(医)希心会 川里歯科医院
廣徳院
(公社)鴻巣市シルバー人材センター
(有)坂本縫製
(有)坂口石油
(宗)善勝寺
たいよう薬局
(株)田嶋製菓
特別養護老人ホーム 川里苑 デメテル・ヴィア
(医)ヘリオス会 ヘリオス会病院
ほくさい農業協同組合 川里中央支店
(株)マルカ商事

●その他(市外・団体)

(株)オカマツエンジニアリング
埼玉トヨペット(株) 北本支店
(株)静岡ヤマザ園
(株)長島冷暖房サービス
鴻巣川里工業団地工業会
鴻巣市民生委員・児童委員協議会連合会
鴻巣市役所部課長会

令和6年度 社会福祉

令和6年度も社会福祉協議会会員（個人会員・法人会員）にご加入いただき、誠にありがとうございました。
多くの皆さまにご協力いただきました会費は、支援を必要とする方の助け合い・支え合いの活動やボランティア活動の推進など、社協が行う地域福祉事業の貴重な財源として大切に活用させていただきました。
また、個人会費の口数に応じた金額を支部社会福祉協議会へ助成し、より身近な地域福祉活動に活用させていただきました。

●個人会費

13,206,725円

(令和7年2月20日現在)

内訳

(単位 円)

支部社協	金額	支部社協	金額	支部社協	金額	支部社協	金額
鴻 巣	2,259,149	馬 室	1,082,500	吹上第1ブロック	471,500	吹上第5ブロック	407,500
箕 田	1,564,400	松 原	1,145,500	吹上第2ブロック	1,074,500	屈 巢	416,000
赤見台	356,026	笠 原	366,500	吹上第3ブロック	647,000	広 田	277,500
田間宮	1,566,700	常 光	343,000	吹上第4ブロック	999,500	共 和	229,450

※支部社協：支部社会福祉協議会

皆さまからの会費を活用した社協事業の紹介 (一例)

社協ふれあい広場

9月29日（日）川里農業研修センター・川里中央公園において「第39回社協ふれあい広場」を開催し、約750名の方が来場されました。障がいの有無や年齢に関わらず、交流や体験を通して“障がい”や“福祉”を考えるきっかけの場となりました。

〈来場者の声〉

- ・とても楽しかったです！福祉を知るきっかけ・ポイントがちりばめられていて良かった。
- ・子どもも大人も参加できるブースがたくさんあって楽しかったです。

サロン活動助成金

サロン活動の充実を目的に市内を活動場所として、年1回以上の活動をしている団体を対象に活動費を助成しています。「新規の立上げを対象とした助成金」と「通年の活動を対象とした助成金」があります。
また、「興味や関心があるけど何からはじめて良いかわからない」などのご相談も受付けています。

〈助成金活用団体の声〉

- ・体操で使う機器を助成金で購入することができました。(新規)
- ・子どもたちのお菓子代として活用しています。(通年)

社協おとな大学ボランティア学科第6期

ボランティア活動を始めたい、どんな活動があるのか知りたいなど、ボランティア活動に関心のある方を対象にしたボランティア養成講座です。大学のように外部講師等による講義やボランティアグループの活動を体験する実習などの授業から様々なボランティア活動について学びます。卒業後も受講生の活動をサポートしていきます。



今年は、ここ数年全国で発生する自然災害から、まずは「わたしの住むまち守るために」を目的に「災害ボランティア」についての授業を設けました。

〈受講生の声〉

- ・活動者の話をきいて、もし自分だったら何ができるかと、自分ごととして考えることができた。

社協フードバンク事業

「食べる物がなく困っている」などの相談を受けるなかで、食料支援を行う体制の強化を図るため、令和6年度に社協フードバンク事業を開始しました。あまった食品や流通に出すことができない食品を市民・団体・企業などから提供していただき、必要としている施設や団体、生活困窮者に無償で提供しています。

2月20日現在で、154件の心温まる食料等をご提供いただき、支援を必要としている方や、子ども食堂に支援することができました。

〈食品提供者の声〉

- ・1人では食べきれず、捨ててしまおうと思っていたところに、広報誌を見て提供をすることができて、本当に良かったです。
- ・私が提供をすることで、どなたかのお役に立つことがとても嬉しいです。今後も、贈り物で食べきれない際は、また提供させていただきます。

『社協ボッチャ体験会』開催のお知らせ

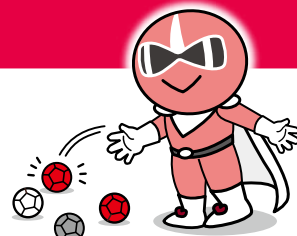

大好評の『社協ボッチャ体験会』を、更にひまわり荘を会場に増やして実施します！
初めての方には、ボッチャ（普及）サポーターが、ボッチャのルールやプレーのコツを教えてください。経験者には、スキルアップの練習の場にもなっています。
ぜひ、みんなで楽しみましょう♪見学だけでも大歓迎！お待ちしております！！

時間 各会場とも午前10時～午前11時30分(途中参加・退室可) **申込み** 不要(直接、会場へお越しください)

費用 無料 **問合せ** 地域福祉グループ TEL 048-597-2100 FAX 048-597-2102

会場	4月	5月	6月	7月	8月	9月	10月	11月	12月	1月	2月	3月
総合福祉センター	9日	14日	11日	9日	13日	10日	8日	12日	10日	14日		11日
白雲荘 ※	2日	7日	4日	2日	6日	3日	1日	5日	3日	7日		4日
コスモスの家 ※	17日	15日	19日	17日	21日	11日	9日	20日	18日	15日	19日	19日
ひまわり荘※	11日	9日	13日	11日	8日	12日	10日	14日	12日	9日	13日	13日

※高齢者福祉センター白雲荘、コスモスの家、ひまわり荘は、60歳以上の方が利用できる施設です。

高齢者福祉センターで「らく楽軽やか体操」(健康体操)行います！

どなたでも行える、身体に負担の少ない体操です。皆さんの参加をお待ちしています！！

対象者 市内在住の60歳以上の方 **申込み** 不要(直接、会場へお越しください) **費用** 無料

時間 各会場とも午前10時～午前11時 **問合せ** 高齢者施設グループ TEL 048-597-2100 FAX 048-597-2102

会場	4月	5月	6月	7月	8月	9月	10月	11月	12月	1月	2月	3月
白雲荘	23日	28日	25日	23日	27日	24日	22日	26日	24日	28日	25日	25日
コスモスの家	24日	22日	26日	24日	28日	25日	23日	27日	25日	22日	26日	26日
ひまわり荘	2日	14日	4日	2日	6日	3日	1日	5日	3日	7日	4日	4日

令和7年度「ボランティア保険」受付のお知らせ

令和7年3月10日(月)から令和7年度分の加入を受付けます。

ボランティア保険に加入するためには、社会福祉協議会への登録(所定様式)が必要です。
ボランティア活動保険のほか、ボランティア行事用保険、福祉サービス総合補償なども同様です。

●ボランティア活動保険

ボランティア活動者のための保険です。加入することでより安心してボランティア活動にご参加いただけます。

プラン名	基本プラン	天災・地震補償プラン
保険料	350円	500円
プランの違い	地震・津波・噴火に起因する死傷 補償対象外	地震・津波・噴火に起因する死傷 補償対象

※各プランにより詳細が異なりますので、ご相談ください。

★補償期間 令和7年4月1日～令和8年3月31日です。(4月1日以降の加入は翌日からの補償)

受付 午前9時～午後5時(土・日、祝日、年末年始を除く)

申込み 保険料を添えて社会福祉協議会へ(総合福祉センター内)

問合せ 地域福祉グループ TEL 048-597-2100 FAX 048-597-2102

～社協へのご厚意ありがとうございました～

令和6年12月21日～令和7年2月20日

(順不同 敬称略)

鴻巣市ウォーキングクラブ	22,631円	コスモス大学29期生一同	12,173円
鴻巣高校3年C組 昭和33年3月卒業同窓会	15,000円	(株)タナベ建設建友会	20,000円
兔画房のお客様	23,280円	匿名	30,000円
岩上 茂((株)直徳)	10,000円	匿名	33,584円
(株)アサヒコミュニケーションズ 新井	21,893円		